



ISTITUTO SUPERIORE DI II GRADO "A. VOLTA"

Via Nazario Sauro, 23 – 29015 CASTEL SAN GIOVANNI (Piacenza)
Tel. 0523843616 – Fax: 0523843647 – C.F. 80020290336 – C.M. PCIS001003
E-mail: pcis001003@istruzione.it – P.E.C.: PCIS001003@PEC.ISTRUZIONE.IT – www.polovoltaedu.it



Liceo Scientifico, Linguistico, delle Scienze Umane e delle Scienze Applicate "A. Volta" (Castel San Giovanni)

Istituto Tecnico Tecnologico ed Economico "A. Volta" (Borgonovo V.T.)

Istituto Professionale Servizi Commerciali "A. Volta" (Castel San Giovanni)

PIANO SCUOLA I.I.S. VOLTA PER LA RIPARTENZA 2020-2021

Approvato dal Collegio dei Docenti del 01/09/2020

Approvato dal Consiglio di Istituto con delibera n.1 del 3/09/2020

IL DIRIGENTE SCOLASTICO

Visto il verbale n. 90 della seduta del CTS del 22/6/2020, aggiornamento del "Documento Tecnico sull'ipotesi di rimodulazione delle misure contenitive nel settore scolastico", approvato nella seduta n. 82 del 28/5/2020

Visto il Documento tecnico sull'ipotesi di rimodulazione delle misure contenitive nel settore scolastico approvato del 28/5/2020

Visto il Verbale del CTS n. 94 del 7/7/2020

Visto il Decreto MI n. 3655 del 26/6/2020 "*Piano Scuola 2020-2021*"

Visto il Decreto MI n. 87 del 6/8/2020 "Protocollo d'Intesa per garantire l'avvio dell'anno scolastico nel rispetto delle regole di sicurezza per il contenimento della diffusione di COVID-19"

Visto il decreto MI n. 39/2020

PROPONE

il seguente Piano Scuola Volta 2020-2021

Il presente documento, denominato **PIANO SCUOLA VOLTA 2020 2021**, viene predisposto per consentire la ripresa della scuola il 14 di settembre, secondo le Linee guida emanate dal Ministero dell'Istruzione con il Decreto 39 del 26 giugno 2020 e la normativa sopra citata, dopo il periodo di sospensione dell'attività didattica, a causa dell'epidemia da Covid 19 a partire dal 24 febbraio 2020.



ISTITUTO SUPERIORE DI II GRADO "A. VOLTA"

Via Nazario Sauro, 23 – 29015 CASTEL SAN GIOVANNI (Piacenza)

Tel. 0523843616 – Fax: 0523843647 – C.F. 80020290336 – C.M. PCIS001003

E-mail: pcis001003@istruzione.it – P.E.C.: PCIS001003@PEC.ISTRUZIONE.IT – www.polovoltaedu.it



Liceo Scientifico, Linguistico, delle Scienze Umane e delle Scienze Applicate "A. Volta" (Castel San Giovanni)

Istituto Tecnico Tecnologico ed Economico "A. Volta" (Borgonovo V.T.)

Istituto Professionale Servizi Commerciali "A. Volta" (Castel San Giovanni)

Il rientro degli studenti e del personale a scuola dovrà conciliare le esigenze, ribadite nel documento, di permettere un complesso equilibrio tra sicurezza, in termini di contenimento del rischio di contagio, benessere socio emotivo di studenti e lavoratori della scuola, qualità dei contesti e dei processi di apprendimento e rispetto dei diritti costituzionali alla salute e all'istruzione.

Per poter studiare le soluzioni che portassero alla stesura di questo piano sono state costituite due commissioni, una per la didattica e una per la sicurezza, composta da docenti con specifiche funzioni e competenze, dal RSPP, dal Rappresentante dei lavoratori per la sicurezza, dall'RSU, dalla Presidente del Consiglio di Istituto, dal DSGA e dai collaboratori del DS.

Il documento è stato condiviso con il Medico Competente.

La commissione ha operato nel mese di luglio su due possibili scenari:

1. IL RIENTRO A SCUOLA CON INIZIO DELLE LEZIONI IL 14 SETTEMBRE
2. LA POSSIBILE RIPRESA DELL'ATTIVITA' DIDATTICA ON LINE PER TUTTI in caso di ripresa dell'epidemia e conseguente chiusura della scuola.

ALCUNI DATI DI BASE

TOTALE STUDENTI - I dati del nostro ISTITUTO

IL TOTALE DEGLI STUDENTI ISCRITTI PER L'A.S. 2020-2021 è 1056, così suddivisi in 54 classi :

ISTITUTO TECNICO ECONOMICO Sede di Borgonovo				Studenti con disabilità
CLASSI	NUMERO CLASSI			
prime	2	30		3
seconde	2	43		0
terze	1	16		0
quarte	1	13		0
quinte	1	22		0
	7	124		3



ISTITUTO SUPERIORE DI II GRADO "A. VOLTA"

Via Nazario Sauro, 23 – 29015 CASTEL SAN GIOVANNI (Piacenza)

Tel. 0523843616 – Fax: 0523843647 – C.F. 80020290336 – C.M. PCIS001003

E-mail: pcis001003@istruzione.it – P.E.C.: PCIS001003@PEC.ISTRUZIONE.IT – www.polovoltaedu.it

Liceo Scientifico, Linguistico, delle Scienze Umane e delle Scienze Applicate "A. Volta" (Castel San Giovanni)

Istituto Tecnico Tecnologico ed Economico "A. Volta" (Borgonovo V.T.)

Istituto Professionale Servizi Commerciali "A. Volta" (Castel San Giovanni)

ISTITUTO TECNICO TECNOLOGICO Sede di Borgonovo				
CLASSI	NUMERO CLASSI			Studenti con disabilità
prime	2	30		1
seconde	2	45		1
terze	2	26		0
quarte	2	30		0
quinte	2	27		1
	10	158		3

LICEO scientifico Sede di Castel San Giovanni Palazzina 1				
CLASSI	NUMERO CLASSI	STUD		Studenti con disabilità
prime	1	27		
seconde	1	26		
terze	1	23		
quarte	1	20		
quinte	1	21		
	5	117		

LICEO Scientifico Scienze Applicate Sede di Castel San Giovanni Palazzina 1				
CLASSI	NUMERO CLASSI	STUD		Studenti con disabilità
prime	1	28		
seconde	1	23		
terze	1	22		
quarte	2	44		
quinte	2	33		
	7	150		



ISTITUTO SUPERIORE DI II GRADO "A. VOLTA"

Via Nazario Sauro, 23 – 29015 CASTEL SAN GIOVANNI (Piacenza)

Tel. 0523843616 – Fax: 0523843647 – C.F. 80020290336 – C.M. PCIS001003

E-mail: pcis001003@istruzione.it – P.E.C.: PCIS001003@PEC.ISTRUZIONE.IT – www.polovoltaedu.it

Liceo Scientifico, Linguistico, delle Scienze Umane e delle Scienze Applicate "A. Volta" (Castel San Giovanni)

Istituto Tecnico Tecnologico ed Economico "A. Volta" (Borgonovo V.T.)

Istituto Professionale Servizi Commerciali "A. Volta" (Castel San Giovanni)

LICEO SCIENZE UMANE Sede di Castel San Giovanni Palazzina 1 e 2				
CLASSI	NUMERO CLASSI			Studenti con disabilità
prime	2	31		0
seconde	1	28		0
terze	1	27		1
Quarte	2	45		1
Quinte	1	24		1
	7	155		3

LICEO Linguistico Sede di Castel San Giovanni Palazzina 2				
CLASSI	NUMERO CLASSI			Studenti con disabilità
prime	2	53		1
seconde	2	38		0
terze	2	42		0
Quarte	1	21	+9 di 4l art.	0
Quinte	2	42		0
	9	196		1

Ist. Professionale Sede di Castel San Giovanni Palazzina 2				
CLASSI	NUMERO CLASSI			Studenti con disabilità
prime	1	19		3
seconde	2	44		7
terze	2	35		6
Quarte	2	31		4
Quinte	2	28		4
	9	156		24



ISTITUTO SUPERIORE DI II GRADO "A. VOLTA"

Via Nazario Sauro, 23 – 29015 CASTEL SAN GIOVANNI (Piacenza)

Tel. 0523843616 – Fax: 0523843647 – C.F. 80020290336 – C.M. PCIS001003

E-mail: pcis001003@istruzione.it – P.E.C.: PCIS001003@PEC.ISTRUZIONE.IT – www.polovoltaedu.it

Liceo Scientifico, Linguistico, delle Scienze Umane e delle Scienze Applicate "A. Volta" (Castel San Giovanni)

Istituto Tecnico Tecnologico ed Economico "A. Volta" (Borgonovo V.T.)

Istituto Professionale Servizi Commerciali "A. Volta" (Castel San Giovanni)

TOTALE CLASSI SEDE di BORGONOVO

Classi	numero studenti	Spazio aula dedicato	INGRESSO	CANCELLO	Didattica in presenza
PRIMA A ITE	15	PIANO TERRA- AULA 7	INGRESSO 2	2	Sì
PRIMA B ITE	15	PIANO TERRA - AULA 2	INGRESSO 2	2	Sì
SECONDA A ITE	23	PIANO PRIMO- AULA 11	INGRESSO 2 - Scala int. 2	2	Sì
SECONDA B ITE	21	PIANO TERRA -AULA 4	INGRESSO 2	2	Sì
TERZA A ITE	16	PIANO TERRA - AULA 6	INGRESSO 2	2	Sì
QUARTA A ITE	13	PIANO TERRA - AULA 5	INGRESSO 2	2	Sì
QUINTA A ITE	22	PIANO PRIMO- AULA 8	INGRESSO 1 Scala int. 1	1	Sì
PRIMA C ITT	16	PIANO PRIMO - AULA 16	INGRESSO 2	2	Sì
PRIMA D ITT	16	PIANO PRIMO - AULA 14	INGRESSO 5 - Scala ext. sud	1	Sì
SECONDA C ITT	20	PIANO PRIMO - AULA 10	INGRESSO 1 Scala int. 1	1	Sì
SECONDA D ITT	22	PIANO PRIMO - AULA 9	INGRESSO 1 Scala int. 1	1	Sì
TERZA C ITT	11	PIANO PRIMO - AULA 15	INGRESSO 2 Scala int. 2	2	Sì
TERZA D ITT	15	PIANO PRIMO - AULA 1	INGRESSO 1	1	Sì
QUARTA C ITT	15	PIANO PRIMO - AULA 17	INGRESSO 2 Scala int. 2	2	Sì
QUARTA D ITT	15	PIANO PRIMO - AULA 12	INGRESSO 5 - Scala ext. sud	1	Sì
QUINTA C ITT	17	PIANO PRIMO - AULA 13	INGRESSO 5 - Scala ext. sud	1	Sì
QUINTA D ITT	10	PIANO TERRA - AULA 3	INGRESSO 2	2	Sì
TOTALE ALUNNI	282	TOTALE CLASSI	17		

TOTALE CLASSI SEDE di CASTEL SAN GIOVANNI - Palazzina 1 (Liceo Scientifico)

Classi	numero studenti	Spazio aula dedicato	INGRESSO	CANCELLO	CAPIENZA	Didattica in presenza
1 A LICEO SCIENT.	27	PIANO TERRA - AULA 4-5 S	INGRESSO 4	1		Sì
2 A LICEO SCIENTIFICO	25	PIANO PRIMO - AULA 27 S	INGRESSO 3	1	17	integrata
3 A LICEO SCIENTIFICO	23	PIANO PRIMO - AULA 28 S	INGRESSO 1	1	17	integrata
4 A LICEO SCIENTIFICO	20	PIANO PRIMO - AULA 23 S	INGRESSO 5	1	17	integrata
5 A LICEO SCIENTIFICO	21	PIANO PRIMO - AULA 24 S	INGRESSO 1	1	17	integrata
2 B LICEO SCIENT. SC. APPL.	22	PIANO TERRA - AULA 2 S	INGRESSO 2	1	19	integrata
3 B LICEO SCIENT. SC. APPL.	22	PIANO TERRA - AULA 1 S	INGRESSO 1	1	19	integrata
4 B LICEO SCIENT. SC. APPL.	21	PIANO PRIMO - AULA 26 S	INGRESSO 3	1	17	integrata
4 H LICEO SCIENT. SC. APPL.	23	PIANO PRIMO - AULA 25 S	INGRESSO 1	1	17	integrata



ISTITUTO SUPERIORE DI II GRADO "A. VOLTA"

Via Nazario Sauro, 23 – 29015 CASTEL SAN GIOVANNI (Piacenza)

Tel. 0523843616 – Fax: 0523843647 – C.F. 80020290336 – C.M. PCIS001003

E-mail: pcis001003@istruzione.it – P.E.C.: PCIS001003@PEC.ISTRUZIONE.IT – www.polovoltaedu.it

Liceo Scientifico, Linguistico, delle Scienze Umane e delle Scienze Applicate "A.Volta" (Castel San Giovanni)

Istituto Tecnico Tecnologico ed Economico "A. Volta" (Borgonovo V.T.)

Istituto Professionale Servizi Commerciali "A. Volta" (Castel San Giovanni)

5 B LICEO SCIENT. SC. APPL.	19	PIANO TERRA - AULA 3 S	INGRESSO 2	1		Sì
5 H LICEO SCIENT. SC. APPL.	14	PIANO PRIMO - AULA 15 S	INGRESSO 6	1		Sì
1 E LICEO SCIENZE UMANE	16	PIANO PRIMO - AULA 13 S	INGRESSO 5	1		Sì
1 F LICEO SCIENZE UMANE	16	PIANO PRIMO - AULA 14 S	INGRESSO 5	1		Sì
2 E LICEO SCIENZE UMANE	28	PIANO PRIMO - AULA 18 S	INGRESSO 6	1	17	integrata
3 E LICEO SCIENZE UMANE	27	PIANO PRIMO - AULA 17 S	INGRESSO 6	1	17	integrata
TOTALE ALUNNI	325	TOT CLASSI 15				

TOTALE CLASSI SEDE di CASTEL SAN GIOVANNI - Palazzina 2 (Linguistico-Professionale)

Classi	numero studenti	Spazio aula dedicato	INGRESSO	CANCELLO	CAPIENZA	Didattica in presenza
1 B LICEO SCIENT. SC. APPL.	28	P. S. 1 - LICEO LINGUISTICO - AULA CONFERENZE	INGRESSO 8	3		Sì
1 G LICEO LINGUISTICO	25	PIANO PRIMO - LAB. DISEGNO	INGRESSO 8	3		Sì
1 C LICEO LINGUISTICO	29	P. S. 1 - LICEO LINGUISTICO – EX LAB. DI INFORMATICA -	INGRESSO 8	3		Sì
2 C LICEO LINGUISTICO	16	PIANO PRIMO - AULA 8	INGRESSO 7	2		Sì
2 G LICEO LINGUISTICO	19	PIANO PRIMO - AULA 7	INGRESSO 7	2		Sì
3 C LICEO LINGUISTICO	21	PIANO PRIMO - AULA 6	INGRESSO 8	3	19	integrata
3 G LICEO LINGUISTICO	19	PIANO PRIMO - AULA 9	INGRESSO 7	2		Sì
4 C LICEO LINGUISTICO	21	PIANO TERRA -AULA 1	INGRESSO 7	2		Sì
5 C LICEO LINGUISTICO	18	PIANO TERRA - AULA 2	INGRESSO 7	2		Sì
5 G LICEO LINGUISTICO	24	PIANO TERRA - AULA 3	INGRESSO 8	3	19	integrata
4 E LICEO SCIENZE UMANE	25	PIANO PRIMO - ISTITUTO PROF.LE - AULA 11	INGRESSO 10	1	18	integrata
4 I LICEO SU LING ARTIC.	20	LICEO LINGUISTICO - PIANO TERRA- EX . LAB. LINGUISTICO	INGRESSO 8	3		Sì
5 E LICEO SCIENZE UMANE	23	PIANO PRIMO - ISTITUTO PROF.LE- AULA 10	INGRESSO 10	1	18	integrata



ISTITUTO SUPERIORE DI II GRADO "A. VOLTA"

Via Nazario Sauro, 23 – 29015 CASTEL SAN GIOVANNI (Piacenza)

Tel. 0523843616 – Fax: 0523843647 – C.F. 80020290336 – C.M. PCIS001003

E-mail: pcis001003@istruzione.it – P.E.C.: PCIS001003@PEC.ISTRUZIONE.IT – www.polovoltaedu.it

Liceo Scientifico, Linguistico, delle Scienze Umane e delle Scienze Applicate "A.Volta" (Castel San Giovanni)

Istituto Tecnico Tecnologico ed Economico "A. Volta" (Borgonovo V.T.)

Istituto Professionale Servizi Commerciali "A. Volta" (Castel San Giovanni)

1A IST. PROFESSIONALE	19	PIANO TERRA - AULA 3	INGRESSO 9	3		Sì
2 A IST. PROFESSIONALE	23	PIANO TERRA - AULA 4	INGRESSO 9	3	18	integrata
2 B IST. PROFESSIONALE	24	PIANO PRIMO - AULA 7	INGRESSO 10	1	18	integrata
3 A IST. PROFESSIONALE	18	PIANO TERRA - AULA 2	INGRESSO 9	3		Sì
3 B IST. PROFESSIONALE	19	PIANO PRIMO - AULA 9	INGRESSO 9	3	19	Sì
4 A IST. PROFESSIONALE	14	PIANO TERRA - AULA 1	INGRESSO 9	3		Sì
4 C IST. PROFESSIONALE	15	PIANO PRIMO - AULA 8	INGRESSO 10	1		Sì
5A IST. PROFESSIONALE	16	PIANO TERRA - AULA 5	INGRESSO 9	3		Sì
5 C IST. PROFESSIONALE	15	PIANO PRIMO - AULA 12	INGRESSO 9	3		Sì
TOTALE ALUNNI	449	TOTALE CLASSI 22				

UBICAZIONE CANCELLI ED INGRESSI

SEDE DI CASTEL SAN GIOVANNI

CANCELLO 1	CANCELLO PRINCIPALE DI VIA N. SAURO
CANCELLO 2	CANCELLO LATERALE DI VIA LA MARMORA-PIAZZALE IIS VOLTA- ISTITUTO MARCORÀ
CANCELLO 3	CANCELLO DI VIA LA MARMORA
INGRESSO 1	PALAZZINA LICEO SCIENTIFICO - INGRESSO PRINCIPALE
INGRESSO 2	PALAZZINA LICEO SCIENTIFICO - ALA EST - PIANO TERRA
INGRESSO 3	PALAZZINA LICEO SCIENTIFICO - ALA EST – SCALA ANTINCENDIO
INGRESSO 4	PALAZZINA LICEO SCIENTIFICO - ALA EST – PIANO TERRA - USCITA D'EMERGENZA POSTERIORE
INGRESSO 5	PALAZZINA LICEO SCIENTIFICO – SCALA EMERGENZA POSTERIORE
INGRESSO 6	PALAZZINA LICEO SCIENTIFICO – INGRESSO OVEST AULA MAGNA
INGRESSO 7	PALAZZINA LICEO LINGUISTICO – INGRESSO PRINCIPALE
INGRESSO 8	PALAZZINA LICEO LINGUISTICO – ALA OVEST – SCALA DI EMERGENZA
INGRESSO 9	PALAZZINA ISTITUTO PROFESSIONALE – INGRESSO PRINCIPALE
INGRESSO 10	PALAZZINA ISTITUTO PROFESSIONALE – ALA EST – SCALA DI EMERGENZA

SEDE DI BORGONOVO

CANCELLO 1	CANCELLO PRINCIPALE
CANCELLO 2	CANCELLO SECONDARIO
INGRESSO 1	INGRESSO PIANO TERRA PRINCIPALE
INGRESSO 2	INGRESSO PIANO TERRA SECONDARIO
INGRESSO 3	INGRESSO PIANO TERRA LATO NORD – NON UTILIZZATI CAUSA LAVORI
INGRESSO 4	INGRESSO PIANO TERRA LATO NORD – NON UTILIZZATI CAUSA LAVORI



ISTITUTO SUPERIORE DI II GRADO "A. VOLTA"

Via Nazario Sauro, 23 – 29015 CASTEL SAN GIOVANNI (Piacenza)

Tel. 0523843616 – Fax: 0523843647 – C.F. 80020290336 – C.M. PCIS001003

E-mail: pcis001003@istruzione.it – P.E.C.: PCIS001003@PEC.ISTRUZIONE.IT – www.polovoltaedu.it



Liceo Scientifico, Linguistico, delle Scienze Umane e delle Scienze Applicate "A. Volta" (Castel San Giovanni)

Istituto Tecnico Tecnologico ed Economico "A. Volta" (Borgonovo V.T.)

Istituto Professionale Servizi Commerciali "A. Volta" (Castel San Giovanni)

INGRESSO 5	INGRESSO PRIMO PIANO SCALA ESTERNA SUD
INGRESSO 6	INGRESSO PRIMO PIANO SCALA ESTERNA NORD

IL PERSONALE DOCENTE

IL PERSONALE DOCENTE E' COSTITUITO DA 145 UNITA'

IL PERSONALE ATA E' COMPOSTO DA:

10 ASSISTENTI AMMINISTRATIVI

16 COLLABORATORI SCOLASTICI

5 ASSISTENTI TECNICI

1 DIRETTORE DEI SERVIZI GENERALI AMMINISTRATIVI

Per quanto riguarda gli spazi, si rimanda alle planimetrie aggiornate allegate all'integrazione al DVR.

MISURE ORGANIZZATIVE GENERALI

1. DISTANZIAMENTO

Come previsto dai documenti e dai Decreti sopra citati, la prima misura organizzativa messa in atto in Istituto è stato il distanziamento.

A tal fine, per la predisposizione dei banchi nelle aule, si sono considerate distanze maggiori rispetto al metro tra le rime buccali degli studenti, prevedendo il rispetto del DM 18/12/1975 (1,96 mq/alunno nella scuole superiori).

Tra le file di banchi si sono previsti corridoi di cm 70 (140 cm tra le rime buccali) e il rispetto dei m 2 tra studenti e docente.

Il distanziamento dovrà essere mantenuto in ogni momento della vita scolastica.

L'ingresso sarà consentito all'arrivo degli studenti in prossimità dell'edificio scolastico, dalle ore 7.40 del mattino, organizzando la sorveglianza dei piani ad opera dei collaboratori scolastici. Saranno inoltre utilizzati tutti gli ingressi, comprese le numerose uscite di sicurezza; ad ogni classe sarà assegnato un ingresso prestabilito. All'interno degli edifici saranno indicati i percorsi che gli studenti devono seguire per recarsi nelle proprie aule.



ISTITUTO SUPERIORE DI II GRADO "A. VOLTA"

Via Nazario Sauro, 23 – 29015 CASTEL SAN GIOVANNI (Piacenza)
 Tel. 0523843616 – Fax: 0523843647 – C.F. 80020290336 – C.M. PCIS001003
 E-mail: pcis001003@istruzione.it – P.E.C.: PCIS001003@PEC.ISTRUZIONE.IT – www.polovoltaedu.it



Liceo Scientifico, Linguistico, delle Scienze Umane e delle Scienze Applicate "A. Volta" (Castel San Giovanni)
 Istituto Tecnico Tecnologico ed Economico "A. Volta" (Borgonovo V.T.)
 Istituto Professionale Servizi Commerciali "A. Volta" (Castel San Giovanni)

Gli intervalli avranno durata di 10 minuti e saranno svolti, di norma, in aula; secondo turnazioni prestabilite, le classi potranno utilizzare gli spazi esterni o alcune ampie aree interne, a tal scopo individuate.

L'accesso al bar interno dell'Istituto non sarà consentito agli studenti, se non in casi eccezionali e previa autorizzazione del gestore. Ogni mattina i rappresentanti di classe consegneranno al personale del bar, possibilmente on line, le ordinazioni per tutti gli studenti della classe. Sarà cura del personale del bar effettuare le consegne agli studenti direttamente in classe ed in un'unica soluzione, in qualsiasi momento della mattina.

L'accesso degli studenti ai servizi igienici sarà possibile in qualsiasi momento della mattina, dal momento che in tali locali non potranno essere presenti più di uno studente alla volta.

2. IGIENE

Prima dell'inizio delle attività didattiche, ed in particolare nell'ultima settimana di agosto, i collaboratori scolastici opereranno una pulizia approfondita dei locali della scuola destinati alla didattica e non, ivi compresi androne, corridoi, bagni, uffici di segreteria e ogni altro ambiente di utilizzo.

Dal momento che la scuola non è occupata da almeno 7-10 giorni, per riaprire l'area sarà necessaria solo la normale pulizia ordinaria, poiché il virus che causa COVID-19 non si è dimostrato in grado di sopravvivere su superfici più a lungo di questo tempo.

Saranno collocati dispenser di gel igienizzanti per l'igiene delle mani per gli studenti e il personale della scuola, in più punti dell'edificio scolastico e, in particolare, in ciascuna aula per permettere l'igiene delle mani all'ingresso in classe.

La scuola garantirà giornalmente al personale la mascherina chirurgica, che dovrà essere indossata per la permanenza nei locali scolastici.

Gli alunni dovranno indossare per gli spostamenti all'interno dei locali scolastici, una mascherina chirurgica o di comunità, fatte salve le dovute eccezioni (ad es. attività fisica, verifiche orali)

Non sono necessari ulteriori dispositivi di protezione.

Anche per tutto il personale non docente, negli spazi comuni dovranno essere garantite le stesse norme di distanziamento di almeno 1 metro, indossando altresì la mascherina chirurgica.

Sono state identificate aule-infermeria per l'accoglienza e isolamento di eventuali soggetti (studenti o altro personale scolastico) che dovessero manifestare una sintomatologia respiratoria e febbre. In tale evenienza il soggetto dovrà essere dotato immediatamente di mascherina



ISTITUTO SUPERIORE DI II GRADO "A. VOLTA"

Via Nazario Sauro, 23 – 29015 CASTEL SAN GIOVANNI (Piacenza)
 Tel. 0523843616 – Fax: 0523843647 – C.F. 80020290336 – C.M. PCIS001003
 E-mail: pcis001003@istruzione.it – P.E.C.: PCIS001003@PEC.ISTRUZIONE.IT – www.polovoltaedu.it



Liceo Scientifico, Linguistico, delle Scienze Umane e delle Scienze Applicate "A. Volta" (Castel San Giovanni)
 Istituto Tecnico Tecnologico ed Economico "A. Volta" (Borgonovo V.T.)
 Istituto Professionale Servizi Commerciali "A. Volta" (Castel San Giovanni)

chirurgica qualora dotato di mascherina di comunità e dovrà essere attivata l'assistenza necessaria secondo le indicazioni dell'autorità sanitaria locale.

Le operazioni di pulizia seguiranno quanto prescritto nell'Allegato 1 del Documento Tecnico sull'ipotesi di rimodulazione delle misure contenitive nel settore scolastico.

Si raccomanda l'areazione frequente degli spazi.

Il personale scolastico e gli studenti saranno adeguatamente formati ed informati.

I visitatori possono accedere ai locali solo previa autorizzazione e debitamente registrati dal personale preposto.

3. PATTO DI CORRESPONSABILITA'

Il Patto di corresponsabilità sarà integrato, nella seduta del Collegio Docenti del 1 settembre 2020, con le seguenti regole che studenti e famiglie sono tenute a rispettare:

1. Se hai sintomi disinfezioni respiratori e acute (febbre, tosse, raffreddore) parlane subito con i genitori e **NON** venire a scuola.
2. Se sei in quarantena o sei venuto in contatto con positivi negli ultimi 14 giorni, **NON** venire a scuola
3. Quando sei a scuola indossa una mascherina, anche di stoffa, per la protezione del naso e della bocca durante gli spostamenti e quando non puoi mantenere dagli altri il distanziamento di 1 metro.
4. Segui le indicazioni degli insegnanti e rispetta la segnaletica.
5. Mantieni sempre la distanza di 1 metro, evita gli assembramenti (soprattutto in entrata e uscita) e il contatto fisico con i compagni.
6. Lava frequentemente le mani o usa gli appositi dispenser per tenerle pulite; evita di toccarti il viso e la mascherina.

RIENTRO A SCUOLA CON INIZIO DELLE LEZIONI IL 14 SETTEMBRE

Nel conciliare il rientro a scuola il 14 di settembre con le disposizioni contenute nelle Linee guida del Ministero e nell'allegato tecnico del Comitato tecnico Scientifico si sono evidenziate le seguenti problematiche:

1. Le aule attuali dell'Istituto non consentono tutte il distanziamento previsto, e **non riescono a garantire la presenza di tutti gli studenti, contemporaneamente per le 54 classi**, considerando anche gli smistamenti necessari per le lingue in 2 classi articolate di liceo linguistico.



ISTITUTO SUPERIORE DI II GRADO "A. VOLTA"

Via Nazario Sauro, 23 – 29015 CASTEL SAN GIOVANNI (Piacenza)

Tel. 0523843616 – Fax: 0523843647 – C.F. 80020290336 – C.M. PCIS001003

E-mail: pcis001003@istruzione.it – P.E.C.: PCIS001003@PEC.ISTRUZIONE.IT – www.polovoltaedu.it



Liceo Scientifico, Linguistico, delle Scienze Umane e delle Scienze Applicate "A. Volta" (Castel San Giovanni)

Istituto Tecnico Tecnologico ed Economico "A. Volta" (Borgonovo V.T.)

Istituto Professionale Servizi Commerciali "A. Volta" (Castel San Giovanni)

2. Il momento dell'ingresso e dell'uscita, oltre all'intervallo, devono essere organizzati, in modo da evitare assembramenti.
3. Gli spostamenti degli studenti per usufruire dei servizi igienici, dei laboratori e delle palestre deve essere disciplinato in modo differente, con un'integrazione al Regolamento di istituto, così come l'accesso al bar, secondo quanto descritto nel paragrafo precedente.

ORGANIZZAZIONE ATTIVITA' SEDE DI BORGONOVO

1. MODALITA' DIDATTICHE

Tutti gli studenti seguiranno la didattica in presenza, ad eccezione di alunni che facciano esplicita richiesta di didattica on line, per motivi di salute.

In tal caso i docenti adotteranno modalità di didattica integrata e l'aula sarà predisposta con l'installazione di webcam e microfono adeguati.

2. INGRESSO

Saranno utilizzati complessivamente 6 ingressi; ad ogni classe sarà assegnato un ingresso prestabilito. Gli studenti potranno accedere all'edificio una volta arrivati in prossimità dello stesso, evitando di formare assembramenti al suo esterno.

L'accesso alle aule avverrà seguendo un percorso ben segnalato.

3. USCITE

L'uscita dall'edificio avverrà secondo un ordine stabilito tra le classi, seguendo un percorso prestabilito.

All'esterno dell'edificio, e all'interno del giardino di pertinenza, gli studenti non potranno sostare e creare assembramenti.

4. INTERVALLO

Gli intervalli (due di dieci minuti ciascuno) avverranno tra la seconda e la terza ora di lezione e tra la quarta e la quinta ora e saranno svolti o in classe o all'esterno dell'edificio o in spazi concordati, secondo una precisa turnazione prestabilita.

Il docente dell'ultima ora di lezione prima dell'intervallo, trascorrerà tale tempo con la classe, provvedendo alla sua vigilanza.

5. LABORATORI E PALESTRE



ISTITUTO SUPERIORE DI II GRADO "A. VOLTA"

Via Nazario Sauro, 23 – 29015 CASTEL SAN GIOVANNI (Piacenza)

Tel. 0523843616 – Fax: 0523843647 – C.F. 80020290336 – C.M. PCIS001003

E-mail: pcis001003@istruzione.it – P.E.C.: PCIS001003@PEC.ISTRUZIONE.IT – www.polovoltaedu.it



Liceo Scientifico, Linguistico, delle Scienze Umane e delle Scienze Applicate "A. Volta" (Castel San Giovanni)

Istituto Tecnico Tecnologico ed Economico "A. Volta" (Borgonovo V.T.)

Istituto Professionale Servizi Commerciali "A. Volta" (Castel San Giovanni)

L'accesso alle palestre ed ai laboratori potrà avvenire cercando di mantenere il distanziamento di 1 metro ed indossando le mascherine. In palestra dovrà essere mantenuto il distanziamento pari a 2 metri.

Il numero massimo di studenti che utilizzeranno i laboratori varierà in funzione dell'ampiezza del laboratorio e della tipologia di azione da compiersi

6. UTILIZZO DEI SERVIZI IGIENICI

Gli alunni potranno recarsi ai servizi igienici in ogni momento della permanenza a scuola, ricordando che l'accesso è consentito ad uno studente alla volta. Il collaboratore scolastico dovrà immediatamente provvedere alla disinfezione del servizio igienico utilizzato.

ORGANIZZAZIONE DELLE ATTIVITÀ SEDE DI CASTEL SAN GIOVANNI

1. MODALITÀ DIDATTICHE

Gli studenti di 21 classi seguiranno la didattica in presenza, ad eccezione di alunni che facciano esplicita richiesta di didattica on line, per motivi di salute.

Gli alunni di 16 classi (14 di liceo e 2 di ist. Professionale) seguiranno una didattica integrata. Piccoli gruppi di studenti, in funzione della diversa capienza delle aule e del numero di alunni della classe, a turnazione, seguiranno didattica on line. In tal caso l'aula sarà predisposta con l'installazione di webcam e microfono adeguati.

I criteri per l'individuazione dei gruppi in turnazione, che seguiranno le lezioni da remoto, sono i seguenti:

- Disposizione di rete internet adeguata nella dimora dello studente;
- Problemi di salute degli alunni;
- Esigenze/problematiche sociali degli studenti.

2. INGRESSO

Saranno utilizzati complessivamente 4 ingressi nella palazzina del liceo linguistico/ istituto professionale e 6 ingressi nella palazzina del liceo scientifico; ad ogni classe sarà assegnato un ingresso prestabilito. Gli studenti potranno accedere all'edificio una volta arrivati in prossimità dello stesso, evitando di formare assembramenti al suo esterno.

L'accesso alle aule avverrà seguendo un percorso ben segnalato.



ISTITUTO SUPERIORE DI II GRADO "A. VOLTA"

Via Nazario Sauro, 23 – 29015 CASTEL SAN GIOVANNI (Piacenza)

Tel. 0523843616 – Fax: 0523843647 – C.F. 80020290336 – C.M. PCIS001003

E-mail: pcis001003@istruzione.it – P.E.C.: PCIS001003@PEC.ISTRUZIONE.IT – www.polovoltaedu.it



Liceo Scientifico, Linguistico, delle Scienze Umane e delle Scienze Applicate "A. Volta" (Castel San Giovanni)

Istituto Tecnico Tecnologico ed Economico "A. Volta" (Borgonovo V.T.)

Istituto Professionale Servizi Commerciali "A. Volta" (Castel San Giovanni)

3. USCITE

L'uscita dall'edificio avverrà secondo un ordine stabilito tra le classi, seguendo un percorso prestabilito.

All'esterno dell'edificio, e all'interno del giardino di pertinenza, gli studenti non potranno sostare e creare assembramenti.

4. INTERVALLO

Gli intervalli (due di dieci minuti ciascuno) avverranno tra la seconda e la terza ora di lezione e tra la quarta e la quinta ora e saranno svolti o in classe o all'esterno dell'edificio o in spazi concordati, secondo una precisa turnazione prestabilita.

Il docente dell'ultima ora di lezione prima dell'intervallo, trascorrerà tale tempo con la classe, provvedendo alla sua vigilanza.

5. LABORATORI E PALESTRE

L'accesso alle palestre ed ai laboratori potrà avvenire cercando di mantenere il distanziamento di 1 metro ed indossando le mascherine. In palestra dovrà essere mantenuto il distanziamento pari a 2 metri.

Il numero massimo di studenti che utilizzeranno i laboratori varierà in funzione dell'ampiezza del laboratorio e della tipologia di azione da compiersi.

6. UTILIZZO DEI SERVIZI IGIENICI

Gli alunni potranno recarsi ai servizi igienici in ogni momento della permanenza a scuola, ricordando che l'accesso è consentito ad uno studente alla volta. Il collaboratore scolastico dovrà immediatamente provvedere alla disinfezione del servizio igienico utilizzato.

DISPOSIZIONI DI CARATTERE GENERALE

Si ricorda a tutti gli studenti di non creare assembramenti, di spostarsi all'interno dell'edificio solo utilizzando le mascherine, di igienizzarsi frequentemente le mani e di mantenere la propria postazione in aula.

Criteri per la scelta degli alunni destinatari di didattica mista

- Disposizione di rete internet adeguata nella dimora dello studente;
- Problemi di salute degli alunni;
- Esigenze/problematiche sociali degli studenti



ISTITUTO SUPERIORE DI II GRADO "A. VOLTA"

Via Nazario Sauro, 23 – 29015 CASTEL SAN GIOVANNI (Piacenza)
 Tel. 0523843616 – Fax: 0523843647 – C.F. 80020290336 – C.M. PCIS001003
 E-mail: pcis001003@istruzione.it – P.E.C.: PCIS001003@PEC.ISTRUZIONE.IT – www.polovoltaedu.it



Liceo Scientifico, Linguistico, delle Scienze Umane e delle Scienze Applicate "A. Volta" (Castel San Giovanni)
 Istituto Tecnico Tecnologico ed Economico "A. Volta" (Borgonovo V.T.)
 Istituto Professionale Servizi Commerciali "A. Volta" (Castel San Giovanni)

Per tutti gli studenti con disabilità, come previsto dalle linee guida, dovrà essere garantita la presenza quotidiana a scuola, (il Consiglio di Classe, con i docenti di sostegno e la presenza di eventuale educatore valuteranno tale possibilità e predisporranno un orario personalizzato per lo studenti in modo da poter raggiungere gli obiettivi previsti dal PEI), così come per gli alunni con problemi che ne facciano richiesta motivata.

Sarà a breve organizzato dall'Istituto:

- a) L'adeguamento del Regolamento interno con sanzioni per gli studenti che non rispettano il protocollo di sicurezza (esempio: allontanamento immediato dalle lezioni in presenza e svolgimento delle sola attività a distanza con periodi variabili e graduali prevedendo periodi più lunghi in caso di recidiva)
- b) Lo svolgimento di una continua e sistematica attività di comunicazione e informazione a tutte le componenti.
- c) L'organizzazione immediata di attività di formazione sulla DAD per tutti i docenti e studenti.

LIMITARE GLI SPOSTAMENTI INTERNI

Una volta che gli studenti avranno raggiunto la propria aula, dovranno rimanere nello spazio per tutta la durata dell'attività didattica prevista.

Sono previsti solo i seguenti spostamenti:

- recarsi in cortile con il docente secondo una turnazione prevista per poter svolgere intervallo all'aperto
- recarsi in altro spazio con il docente di educazione fisica (esempio uscita dalla scuola per svolgere attività all'aperto) o di laboratorio
- recarsi fuori dalla scuola con l'accompagnamento del docente (esempio uscita per visita didattica, cinema, teatro , museo ecc.)
- recarsi in bagno secondo le regole che saranno successivamente impartite

Gli spostamenti all'interno dell'edificio saranno possibili solo con l'utilizzo della mascherina.

INTERVALLO

Durante l'intervallo le aule **saranno arieggiate**. Gli studenti rimarranno in aula e potranno uscire secondo turnazioni prestabilite, in cortile o in spazi individuati preventivamente, mantenendo l'opportuno distanziamento.

RILEVAZIONE INGRESSI STUDENTI

All'ingresso dell'edificio scolastico, gli studenti non utilizzeranno il badge; il docente della prima ora farà l'appello, compilando contemporaneamente il registro elettronico.



ISTITUTO SUPERIORE DI II GRADO "A. VOLTA"

Via Nazario Sauro, 23 – 29015 CASTEL SAN GIOVANNI (Piacenza)
Tel. 0523843616 – Fax: 0523843647 – C.F. 80020290336 – C.M. PCIS001003
E-mail: pcis001003@istruzione.it – P.E.C.: PCIS001003@PEC.ISTRUZIONE.IT – www.polovoltaedu.it



Liceo Scientifico, Linguistico, delle Scienze Umane e delle Scienze Applicate "A. Volta" (Castel San Giovanni)

Istituto Tecnico Tecnologico ed Economico "A. Volta" (Borgonovo V.T.)

Istituto Professionale Servizi Commerciali "A. Volta" (Castel San Giovanni)

Ogni docente delle ore successive verificherà la presenza degli alunni a inizio lezione, apportando le eventuali modifiche.

ACCESSO AI DISTRIBUTORI AUTOMATICI

Tale accesso sarà possibile rispettando la segnaletica orizzontale per il distanziamento di 1 metro.

Saranno collocati dispenser in prossimità dei distributori per l'igienizzazione delle mani prima e dopo l'uso.

Si farà una sperimentazione di un mese. Se si verificassero problemi di assembramento, l'utilizzo dei distributori automatici sarà precluso agli studenti.

MISURE IGIENICHE DI CARATTERE GENERALE

- Pulire spesso le mani con igienizzante presente attraverso i dispenser igienizzanti in tutte le classi e negli spazi comuni
- Portare la mascherina secondo le indicazioni del CTS
- Riordino della propria postazione da parte degli studenti al termine delle lezioni
- Formazione di tutto il personale e di tutti gli studenti con incontri on line e in presenza per la presentazione del protocollo PRIMA DELL'INIZIO DELLE ATTIVITA' DIDATTICHE
- Pulizia approfondita degli spazi da parte dei collaboratori scolastici con igienizzazione delle aule con prodotti indicati nel protocollo del Comitato tecnico.
- Stesura di un PROTOCOLLO DI SICUREZZA DI ISTITUTO



ISTITUTO SUPERIORE DI II GRADO "A. VOLTA"

Via Nazario Sauro, 23 – 29015 CASTEL SAN GIOVANNI (Piacenza)
Tel. 0523843616 – Fax: 0523843647 – C.F. 80020290336 – C.M. PCIS001003

E-mail: pcis001003@istruzione.it – P.E.C.: PCIS001003@PEC.ISTRUZIONE.IT – www.polovoltaedu.it



Liceo Scientifico, Linguistico, delle Scienze Umane e delle Scienze Applicate "A. Volta" (Castel San Giovanni)
Istituto Tecnico Tecnologico ed Economico "A. Volta" (Borgonovo V.T.)
Istituto Professionale Servizi Commerciali "A. Volta" (Castel San Giovanni)

Scuola, il Protocollo di sicurezza in caso di contagio

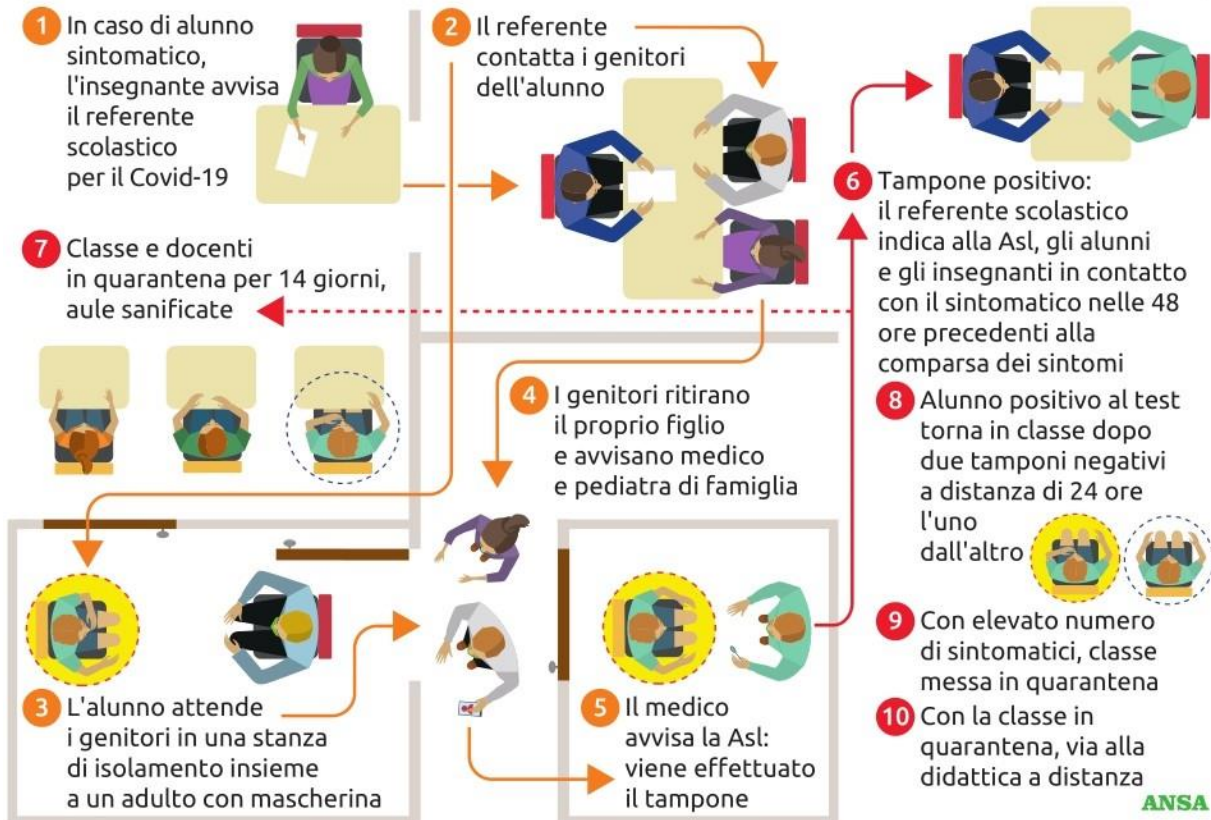

REVISIONE DEL REGOLAMENTO INTERNO

Sarà dato incarico alla **commissione Regolamenti** di predisporre una modifica del Regolamento interno e del Regolamento di disciplina che preveda sanzioni per gli studenti che non rispettano il protocollo di sicurezza che, per carattere di urgenza e sicurezza, saranno assunte direttamente dal Dirigente scolastico (esempio: allontanamento immediato dalle lezioni in presenza e svolgimento della sola attività a distanza con periodi variabili e gradualità, prevedendo periodi più lunghi in caso di recidiva)

Saranno previste sanzioni anche per gli studenti che non dimostreranno un comportamento corretto durante la DAD.

UTILIZZO AULA DOCENTI

L'aula docenti **non sarà accessibile per la sosta a tutti i docenti**. Sarà consentita la presenza in contemporanea solo a n. 6 docenti.



ISTITUTO SUPERIORE DI II GRADO "A. VOLTA"

Via Nazario Sauro, 23 – 29015 CASTEL SAN GIOVANNI (Piacenza)

Tel. 0523843616 – Fax: 0523843647 – C.F. 80020290336 – C.M. PCIS001003

E-mail: pcis001003@istruzione.it – P.E.C.: PCIS001003@PEC.ISTRUZIONE.IT – www.polovoltaedu.it



Liceo Scientifico, Linguistico, delle Scienze Umane e delle Scienze Applicate "A. Volta" (Castel San Giovanni)

Istituto Tecnico Tecnologico ed Economico "A. Volta" (Borgonovo V.T.)

Istituto Professionale Servizi Commerciali "A. Volta" (Castel San Giovanni)

FORMAZIONE DOCENTI E STUDENTI

E' prevista per tutti gli studenti e tutto il personale, prima del rientro a scuola, anche in modalità a distanza una formazione specifica sul protocollo di sicurezza anticovid.

E' prevista una formazione specifica degli studenti i primi giorni di scuola durante la fase di accoglienza (almeno due ore per ogni classe).

Il Dirigente Scolastico

Raffaella Fumi